Aria "Per la gloria"

From opera "Griselda" 1722

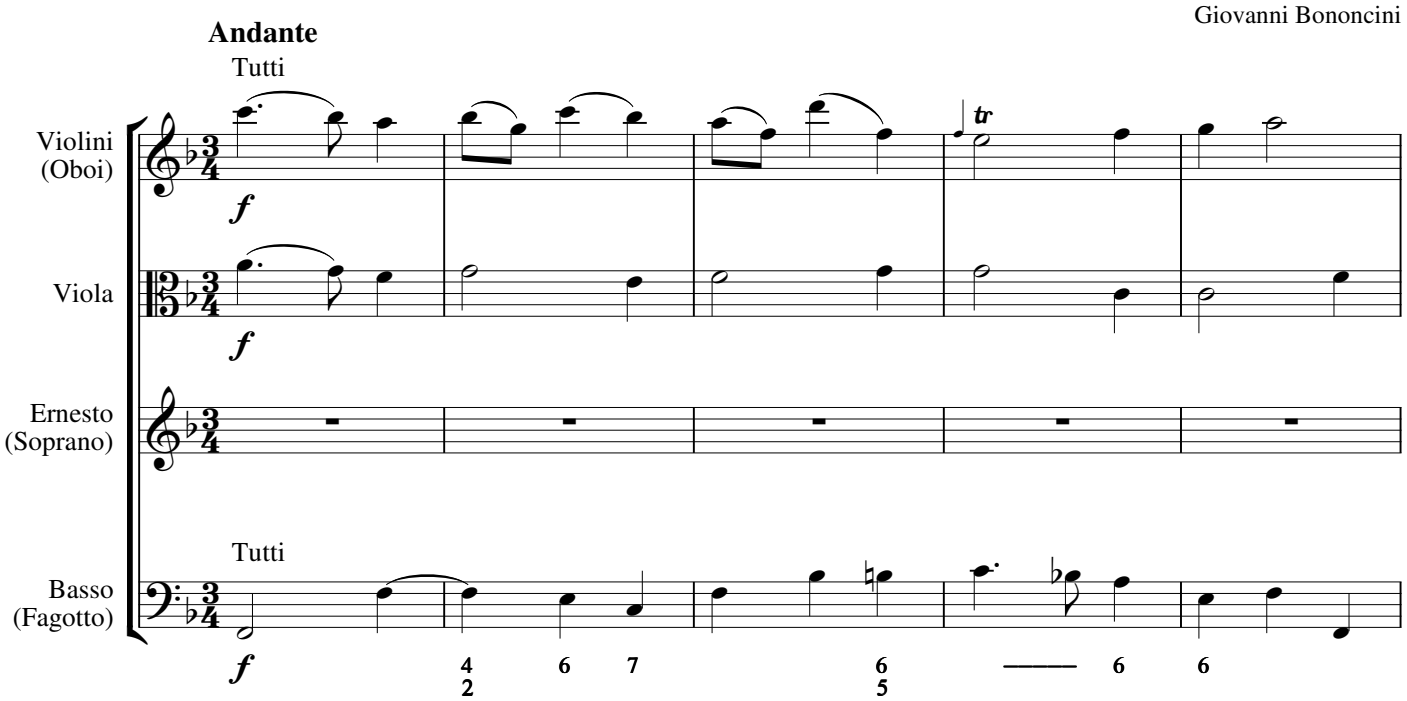

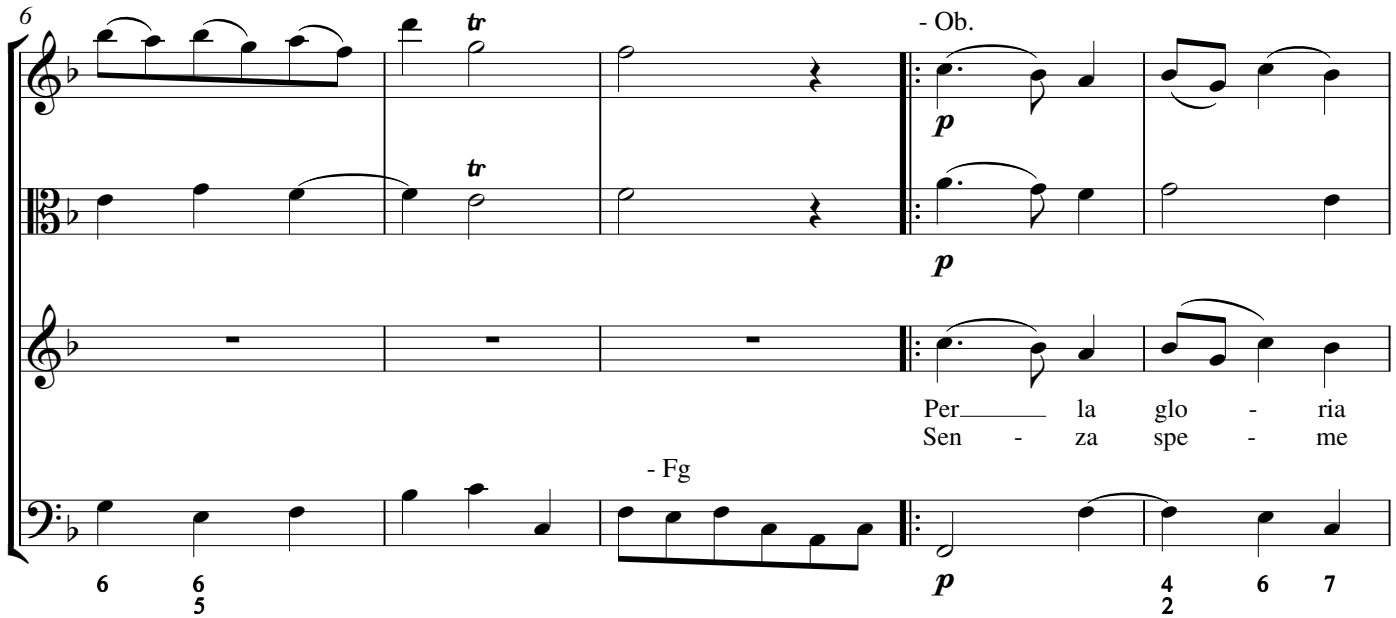

Music Edition Baroque Opera NR. 2 © www.baroque-opera.com

11

d'a - do - rar - vi, vo - glio a - mar - vi o lu - ci ca -
di di - let - to, va - no af - fet - to è so - spi - ra -

16

re, per la glo - ria d'a - do - rar - vi,
re, sen - za spe - me di di - let - to,

21

vo - glio a - mar - vi o lu - ci ca - re, a - man - do pe - ne -
va - no af - fet - to è so - spi - ra - re, ma i vo - stri dol - ci

26

rò, ma sem-pre v'a-me - rò, si, si, nel mio

rai, chi vag-ghe-giar puo mai, e non, e non

31

pe-na - re, a - man do pe-ne - rò, ma sem-pre v'a-me-

v'a-ma - re, ma i vo-stri dol-ci rai, chi vag-ghe-giar puo

36

rò, si, si, nel mio pe-na - re,

mai, e non, e non v'a-ma - re,

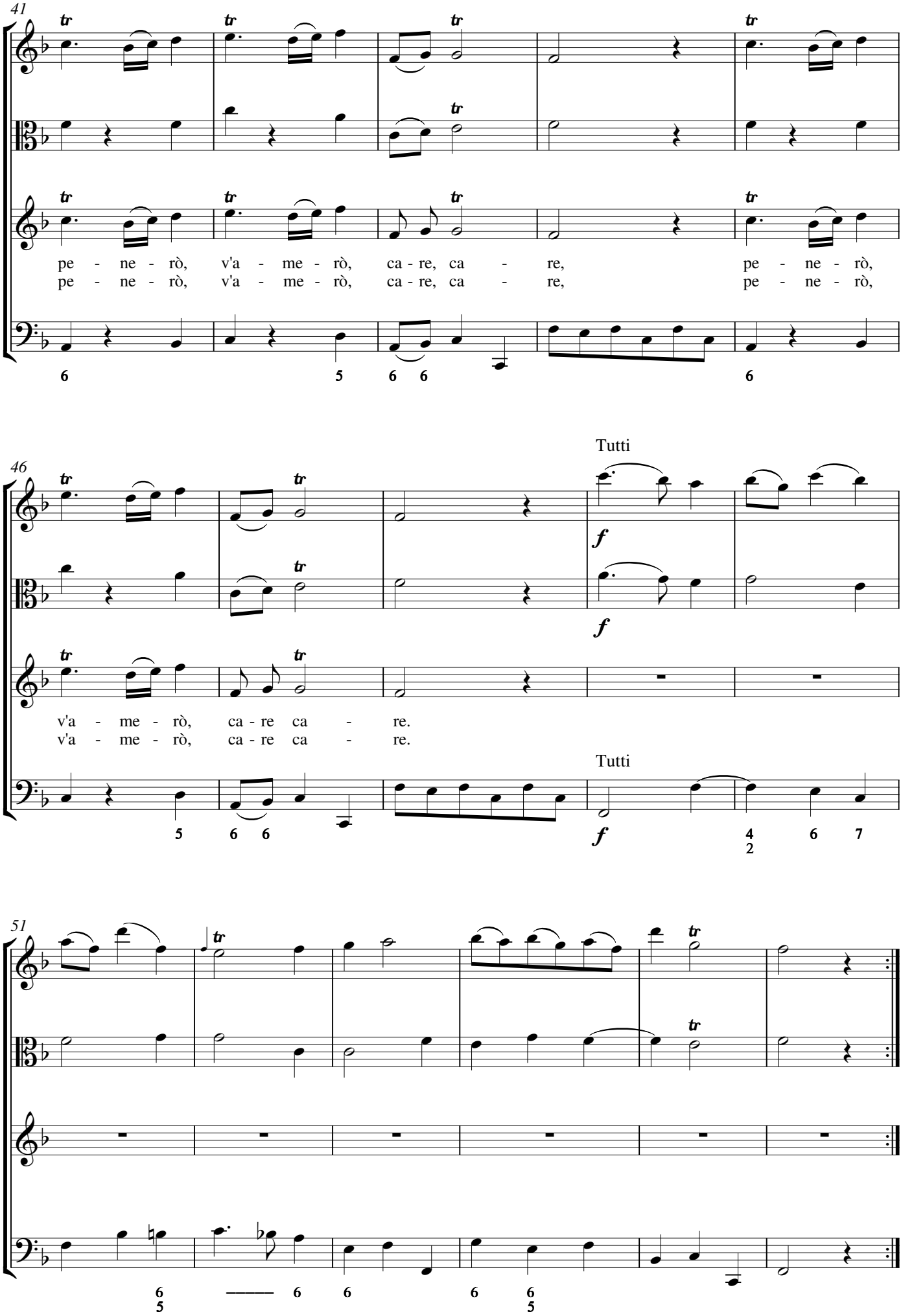
41
pe - ne - rò, v'a - me - rò, ca - re, ca - re, pe - ne - rò,
pe - ne - rò, v'a - me - rò, ca - re, ca - re, pe - ne - rò,
46
Tutti
f
v'a - me - rò, ca - re ca - re.
v'a - me - rò, ca - re ca - re.
Tutti
f
51